

REGIONE DELL'UMBRIA

ATI2 AMBITO TERRITORIALE INTEGRATO N.2

Comune di Magione

DISCARICA PER RIFIUTI NON PERICOLOSI IN LOC. BORGOGIGLIONE

Soggetto Concessionario: **GEST srl**
Gestore / Ecocave / Sia / Tsa
Gestore Unico
Dot. Carlo P. P.

Soggetto Proponente: **TSA**
Tecnica e Servizi Ambientali

PROGETTO GESTIONE SPERIMENTALE BIOREATTORE

TAVOLA: **EG.00** Inquadramento territoriale

REV: **0**

SCALA: Varie

DATA: Maggio 2016

NOME FILE:

Progettazione: **CUBE srl**
Società di Ingegneria
Sede Legale - Via Turati, 2
06100 SAN BENEDETTO DEL TRONTO (AP)
TEL. +39 075 5311388
FAX +39 075 5311389
P.IVA - COD. FISC. 04516430543
Internet: www.cubeproject.it

Dot. Ing. Marco SCARPA
Dot. Ing. Sergio COMPAGNON

ORDINE DEGLI INGEGNERI
DEL MARCHIO SUD
ALBO degli Ingegneri
della Provincia di Perugia

ORDINE DEGLI INGEGNERI
DEL MARCHIO SUD
ALBO degli Ingegneri
della Provincia di Perugia

REV DATA OGGETTO EDIZIONE DIS. VERIF. APPR.

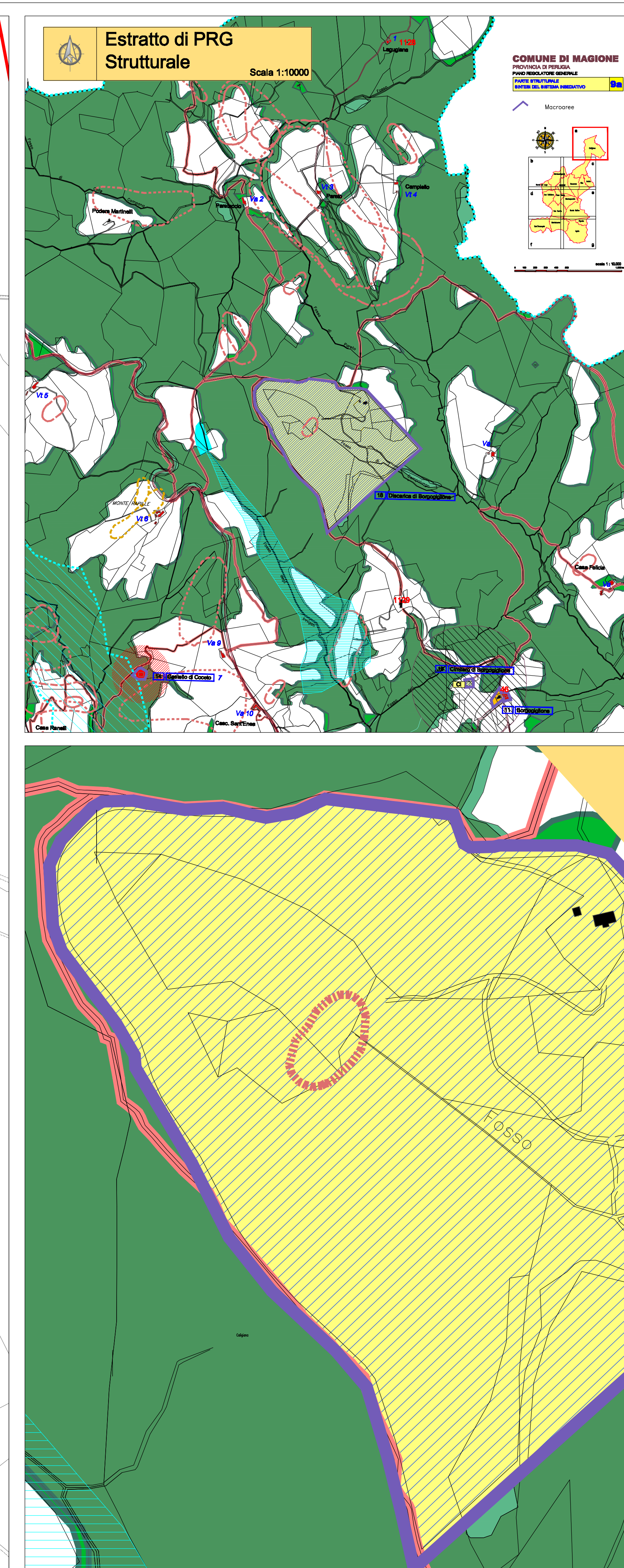
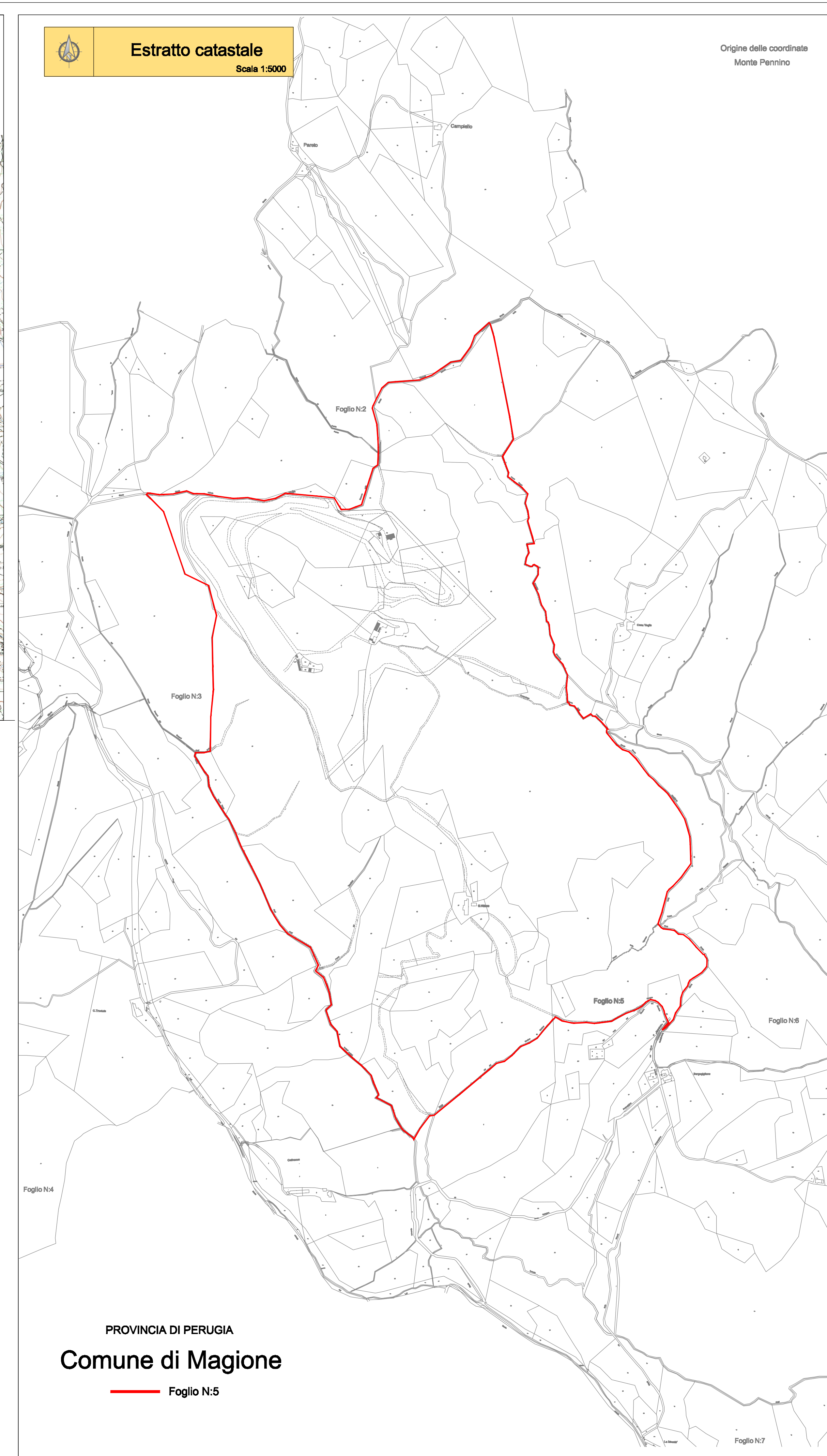

Norme tecniche d'attuazione

Articolo 31 - ZONE PER STANDARD DI INTERESSE GENERALE FG

1. Comprendono le parti del territorio, definite all'articolo 2 punto F) del DM 2 aprile 1968 n. 1444, destinate ad attrezzature e impianti di interesse generale, meglio definite all'articolo 42 della L.R. 21 ottobre 1997, n. 31 (standard urbanistici di interesse generale del PRG). In queste zone, con riferimento alla cartografia di PRG, parte operativa, valgono i parametri urbanistici indicati nella tabella seguente, dove con Ut si indica l'indice territoriale, con Uf l'indice fondiario, con H l'altezza massima ammissibile, con Rc il rapporto fra superficie fondiaria e superficie coperta consentita, con Ip l'indice di permeabilità.

FUNZIONE	CONDIZIONI	ZONA PER STANDARD DI INTERESSE GENERALE			
		Ut	Uf	H	Rc
Infrastruttura superiore e primaria	FG	1,00	8,0	0,40	0,50
Infrastruttura secondaria	FG	1,00	11,0	0,30	0,50
Zone residenziali	FG	1,00	11,0	0,30	0,50
Infrastruttura tecnologiche	FG	1,00	8,0	0,30	0,50
Infrastruttura tecnologiche	FG	1,00	8,0	0,30	0,50
Protezione Civile	FG	1,00	8,0	0,30	0,50
Infrastruttura per lo sport	FG	1,00	8,0	0,30	0,50

2. Tipi di intervento
Gli interventi edili possono essere consentiti mediante attuazione diretta con rilascio del permesso di costruire.

ZONA PER LE INFRASTRUTTURE TECNOLOGICHE E DI DISTRIBUZIONE FG
In tali zone è consentita la costruzione di edifici, attrezzature e servizi limitando agli indici e parametri della tabella, secondo i seguenti standard urbanistici:

- distanza minima tra le facciate di edifici diversi pari a metri 10;
- distanza minima dai confini pari a metri 5,00;
- altezza massima non superiore a metri 8,00;
- dotazione di parcheggi in misura adeguata all'infrastruttura da realizzare;
- architettura rispettosa dei valori estetici, morfologici, tipologici e ambientali dell'intero.

